TUGAS PRAKTIKUM :

JARINGAN KOMPUTER WEEK 1

NAMA : HANIEL JUANTA SEMBIRING

NIM : 103072400145

PRODI : INFORMARTIKA

PROGRAM STUDI S1 INFORMATIKA FAKULTAS INFORMATIKA UNIVERSITAS TELKOM SURABAYA

2024/2025

1. Pertama kita mengunjungi link disediakan dibawah ini, bertujuan unutuk memantau aktifitas jaringan ketika membuka link http dibawah

6. Saat Wireshark sedang berjalan, masukkan URL: http://gaia.cs.umass.edu/wireshark-labs/INTRO-wireshark-file1.html dan tampilkan halaman tersebut di browser Anda. Untuk menampilkan halaman ini, browser Anda akan menghubungi server HTTP di gaia.cs.umass.edu dan bertukar pesan HTTP dengan server untuk mendownload halaman ini. Frame Ethernet atau WiFi yang berisi pesan HTTP ini (serta semua frame lain yang melewati adaptor Ethernet atau WiFi) akan ditangkap oleh Wireshark.

2. Setelah dibuka , link http berisi halaman seperti yang dapat dilihat dibawah.

Congratulations! You've downloaded the first Wireshark lab file!

3. Buka Wireshark anda. Disini kita akan menekan Wi-Fi karena kita menggunakan jairngan nirkabel, yaitu Wi-Fi kampus

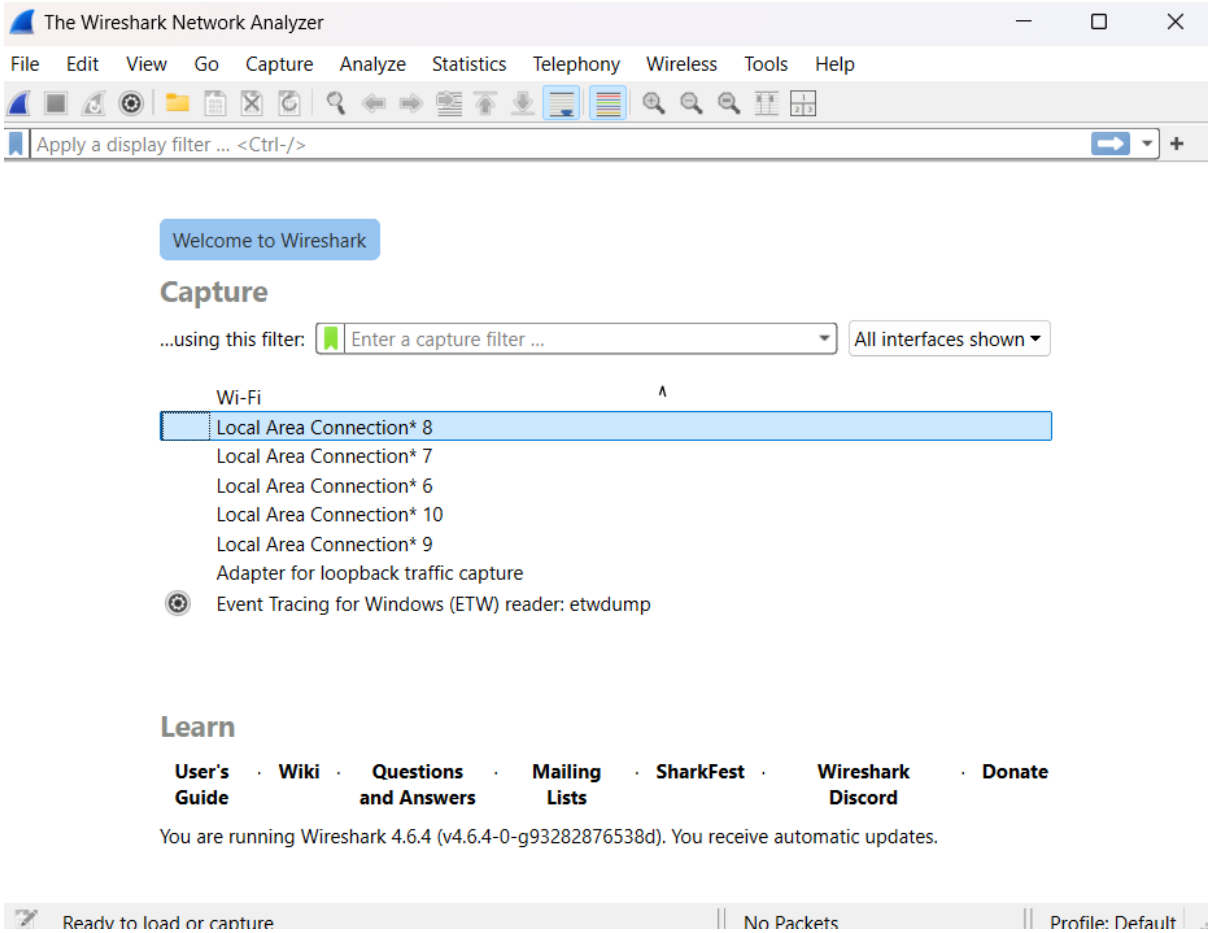

4. Ketika kita membuka Wi-Fi tersebut maka kita akan melihat banyak sekali lalu lintas jaringan yang terjadi dikomputer kita. Dipraktikum ini kita menggunakan protocol jaringan http, sesuai link yang kita buka baru saja, jadi kita filter menjadi http

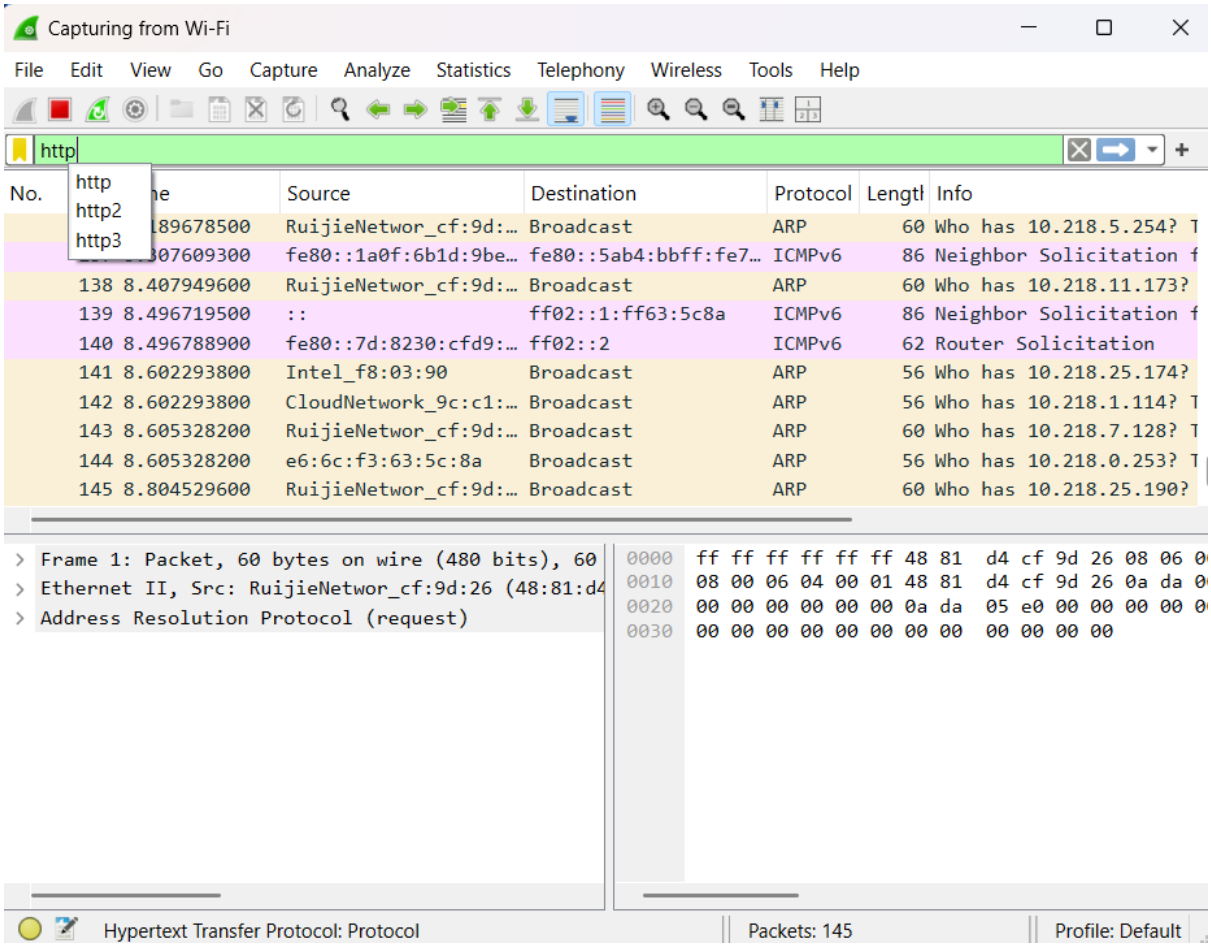

5. Disini kita dapat melihat ada 4 aktifitas jaringan yang ada. Link yang baru saja kita buka, dapat kita lihat di paket 718 yang Dimana ip kita mengirim permintaan atau request kepada link wireshark tersebut yang berisikan file html, dan direspon oleh link, dengan mengirim file html tersebut ke web kita yang ditandai dengan 200 ok. Smentara yang dibawha itu adlaah aktifitas yang berbeda.

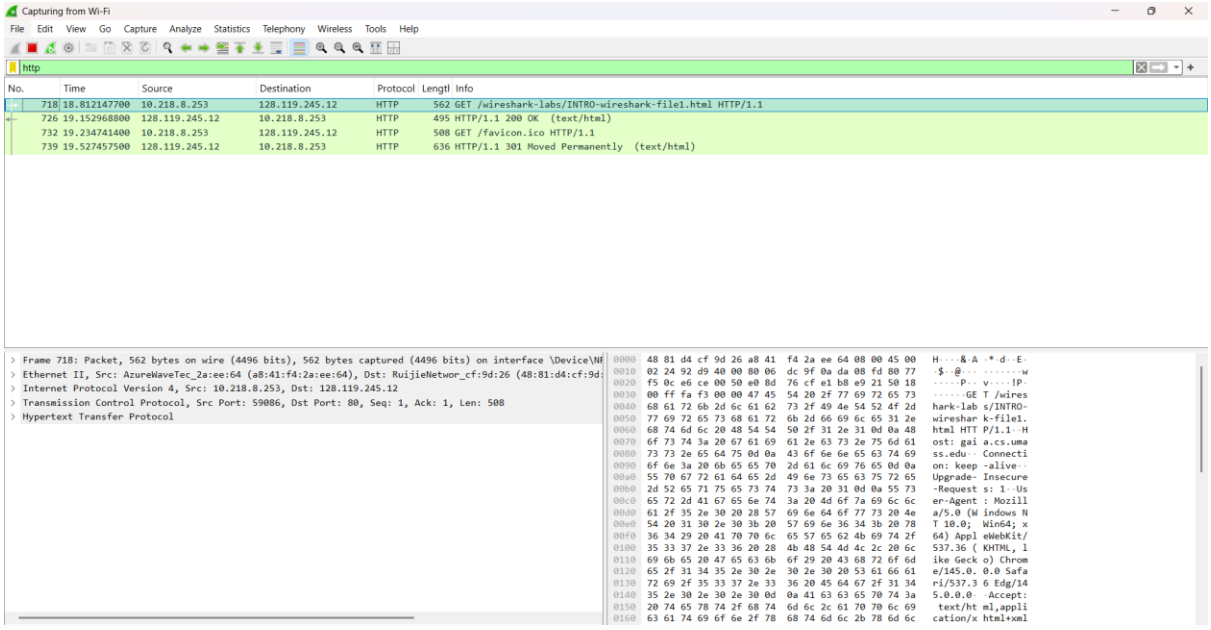

Kesimpulan:

Wireshark ini sangat berguna untuk anda yang sering melakukan aktifitas yang berkaitan dnegan jaringan, karena anda dapat mengetahui lalu lintas jaringan pada laptop anda, dan anda dapat mengetahui anomaly jaringan, misalnya serangan cyber, atau hanya sekedar melihat atau memantau apakah suatu website yang anda kunjungi itu aman atau tidak.